

VISTA 01
WC SALA JUIZ
ESCALA.....1/25

VISTA 02
WC SALA JUIZ
ESCALA.....1/25

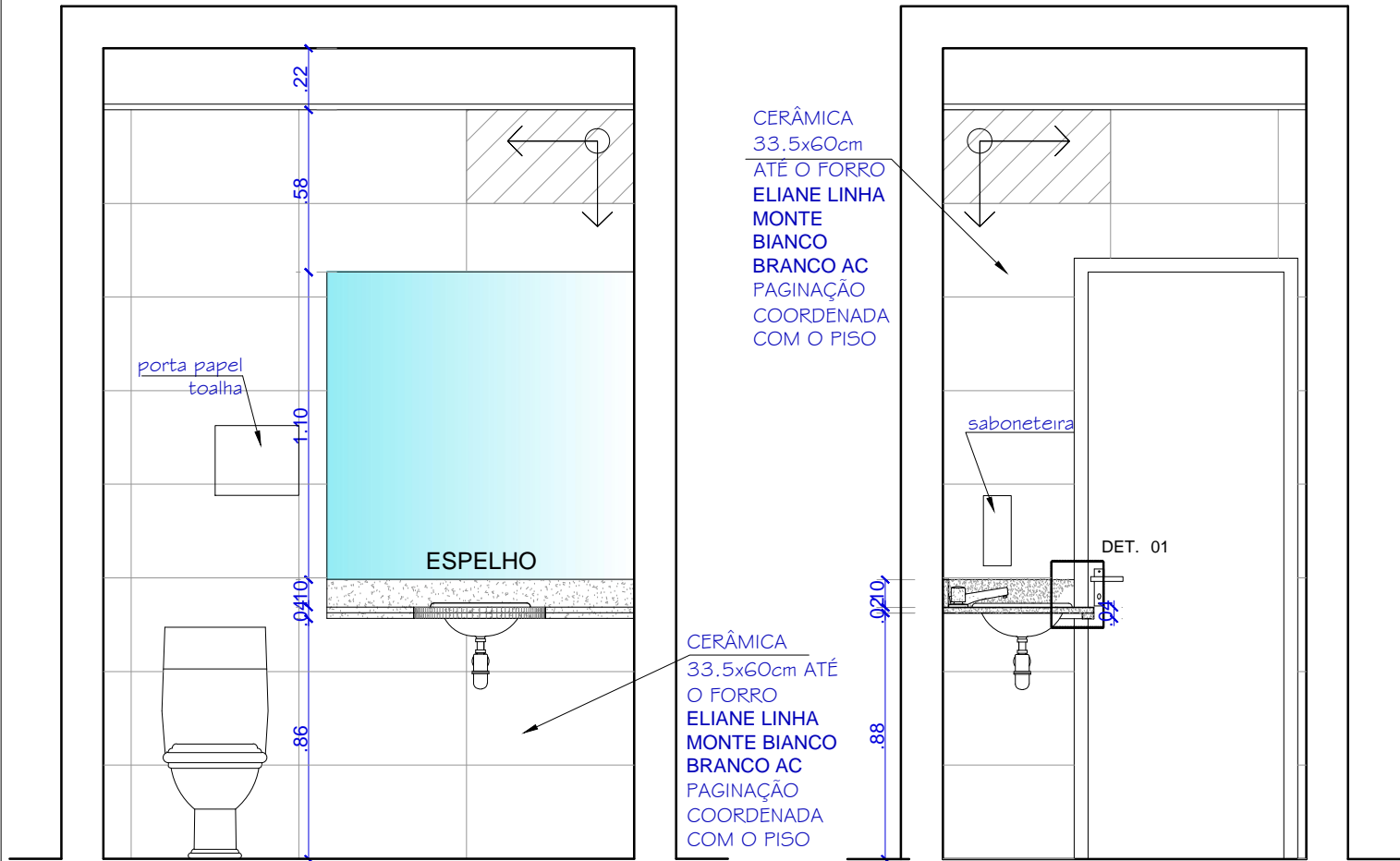

VISTA 03
WC SALA JUIZ
ESCALA.....1/25

VISTA 04
WC SALA JUIZ
ESCALA.....1/25

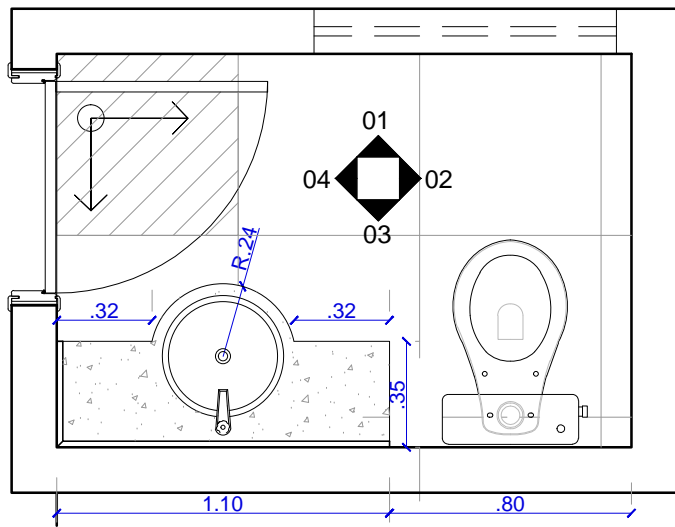

PLANTA BAIXA
WC SALA JUIZ
ESCALA.....1/25

ESPECIFICAÇÕES DE MATERIAL:

ITEM	MATERIAL	QUANT.
CUBAS DA PIA	Cuba de sobrepor redonda, Ø36cm - INCEPA Ref.: 10159 cor branca (marca de referência)	01
BANCADA, TESTEIRA E RODAMÃO	Granito preto Tijuca	Ver desenho
TORNEIRAS	Torneira de mesa fechamento automático DECA Decamatic Eco 1173.C (marca de referência)	01
VASO SANITÁRIO	Vaso com caixa acoplada com sistema de fluxo duplo (econômico)	01
ESPELHO	Espelho 4mm, colado com manta antiferrugem com acabamento lapidado	01 (ver desenho)
PISO	Porcelanato 60x60cm natural (ver paginação de piso)	Ver desenho
PAREDE	Revestimento cerâmico 33,5x60cm ELIANE linha Monte Bianco branco AC (marca de ref.)	Ver desenho
PAREDE	Revestimento cerâmico 5x5cm, cor Amazonia, linha Zoom, da marca de referência Eliane, ou similar.	Ver desenho
DUCHA	DUCHA HIGIÊNICA - com mangueiras metálicas de 1,20 m da linha Acqua Jet Aquarius, ref. 2195-A da marca de referência Fabrimar, ou similar.	Ver desenho

VER PISO NA PRANCHA DE PAGINAÇÃO DE PISO



SISTEMA:
ARQUITETÔNICO

PROJETO:
PROJETO ARQUITETÔNICO DO
FÓRUM DE TRAIPU

LOCALIDADE: MUNICÍPIO DE TRAIPU
TÍTULO: DETALHES/ÁREAS MOLHADAS

REVISÃO: 00
ESCALA: INDICADA

PROJETADO:
ARQ. CLARICE GAVAZZA 17 / 12 / 18
A23580-6
DESENHADO: CLARICE 17 / 12 / 18
VERIFICADO: _____
APROVADO: _____